

RESULTATS DU BACCALAUREAT TECHNOLOGIQUE

	S/T ou STI	S/T ou STI	S/T ou STL	S/T ou STL	TOTAL	TOTAL	% sciences présentés	% sciences admis
	Présentés	Admis	Présentés	Admis	Présentés	Admis		
	Candidats	Candidats	Candidats	Candidats	Candidats	Candidats		
1990	39 559	27 437	5 374	3 925	169 406	115 808	27%	27%
1991	41 627	29 093	5 243	3 680	175 301	118 000	27%	28%
1992	43 846	28 520	5 429	3 775	181 326	122 344	27%	26%
1993	46 860	31 563	5 418	3 641	181 170	120 479	29%	29%
1994	49 957	34 535	5 558	4 168	183 456	130 282	30%	30%
1995	52 594	35 217	6 486	4 840	183 154	138 267	32%	29%
1996	52 032	37 782	7 012	5 492	175 596	135 882	34%	32%
1997	47 435	34 107	7 348	5 656	175 398	136 204	31%	29%
1998	47 349	34 597	7 656	6 222	182 110	144 830	30%	28%
1999	49 370	36 196	7 799	6 262	189 838	149 103	30%	28%
2000	48 725	36 940	7 738	6 327	193 107	162 778	29%	27%

Source : Direction de la programmation et du développement

Champ : France métropolitaine + DOM

S/T ou STI Total F1,F2,F3,F4,F9,F10 ou STI (1995 et s.) - Sciences et technologies industrielles

S/T ou STL Total F5,F6,F7 ou STL (1995 et s.) - Sciences et techniques de laboratoire

EFFECTIFS SCIENCES AU BAC TECHNO (1990-2000)

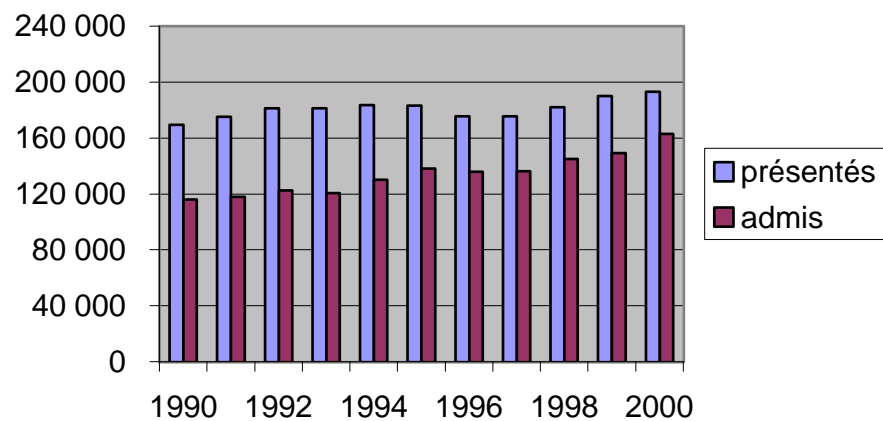

%SCIENCES AU BAC TECHNO (1990-2000)

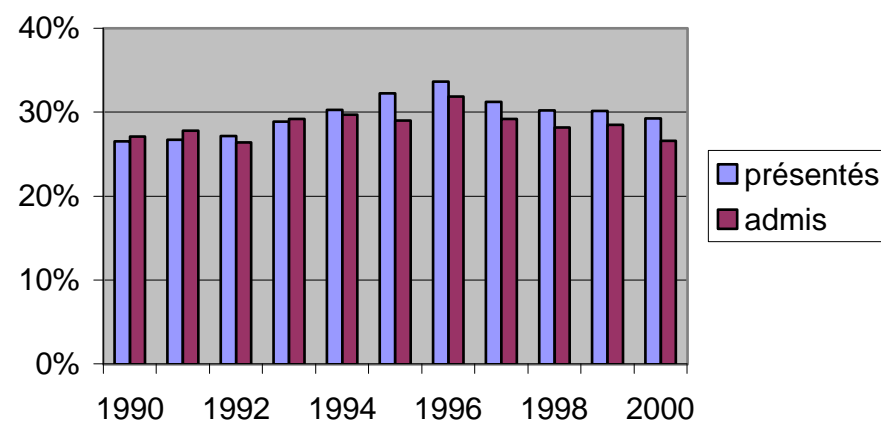

% sciences au bac techno

	1985
AIX-MARSEILLE	27,5
AMIENS	28,3
BESANCON	39,5
BORDEAUX	30,4
CAEN	28,1
CLERMONT	30,4
CORSE	13
CRETEIL	29,5
DIJON	32,5
GRENOBLE	33,5
LILLE	30,2
LIMOGES	40,5
LYON	28,6
MONTPELLIER	31
NANCY-METZ	35,1
NANTES	28,8
NICE	24,4
ORLEANS-TOURS	29
PARIS	26,9
POITIERS	28,3
REIMS	25,8
RENNES	27,9
ROUEN	31,7
STRASBOURG	34,9
TOULOUSE	30,7
VERSAILLES	24,1

	1999
AIX-MARSEILLE	29,6
AMIENS	25,9
BESANCON	34,4
BORDEAUX	33,2
CAEN	31,2
CLERMONT	27,4
CORSE	15,1
CRETEIL	22,6
DIJON	31,2
GRENOBLE	29,3
LILLE	27,8
LIMOGES	32,9
LYON	31,6
MONTPELLIER	25,1
NANCY-METZ	33,7
NANTES	29
NICE	22,2
ORLEANS-TOURS	30,7
PARIS	30,1
POITIERS	27
REIMS	29,6
RENNES	29
ROUEN	30,6
STRASBOURG	36,5
TOULOUSE	29,8
VERSAILLES	22,1

